

SISTEMA SIGAA
(Re)Matrícula On-line
de Discentes



SIGAA - Acesso ao Sistema - Autocadastro

[\(x\) fechar mensagens](#)

ATENÇÃO!

O sistema diferencia letras maiúsculas de minúsculas APENAS na senha, portanto ela deve ser digitada da mesma maneira que no cadastro.

SIGAA
(Acadêmico)

SIPAC
(Administrativo)

SIGP
(Gestão de Pessoas)

SIGPP
(Planejamento e Projetos)

SIGED
(Gestão Eletrônica de Documentos)

SIGAdmin
(Administração e Comunicação)

Perdeu o e-mail de confirmação de cadastro? [Clique aqui para recuperá-lo.](#)
Esqueceu o login? [Clique aqui para recuperá-lo.](#)
Esqueceu a senha? [Clique aqui para recuperá-la.](#)

Entrar no Sistema

Usuário:

Senha:

Entrar

Entrar com Certificado Digital



Não possui certificado digital emitido pela RNP? [Clique aqui para obter o seu.](#)
Dúvidas sobre a instalação do certificado? [Clique aqui e siga os passos específicos para o seu navegador.](#)

Professor ou Funcionário,
caso ainda não possua cadastro no SIGAA,
clique no link abaixo.



[Cadastre-se](#)

Aluno,
caso ainda não possua cadastro no SIGAA,
clique no link abaixo.



[Cadastre-se](#)

Este sistema é melhor visualizado utilizando o **Mozilla Firefox**, para baixá-lo e instalá-lo, [clique aqui](#).

Para visualizar documentos é necessário utilizar o **Adobe Reader**, para baixá-lo e instalá-lo, [clique aqui](#).

RENATO CARDOSO SILVA [Alterar vínculo](#)
 DIRETORIA DE ENSINO CAMPUS BELÉM (11.02.02)

Semestre atual: 2017.1

- Módulos
- Caixa Postal
- Abrir Chamado
- Área Admin.
- Alterar senha
- Ajuda

SIGAA - PORTAL DO DISCENTE

(x) fechar mensagens

- Ensino
- Pesquisa
- Extensão
- Monitoria
- Ações Associadas
- Biblioteca
- Auxílios
- Ambientes Virtuais
- Outros

- Avaliação Institucional ▶
- Minhas Notas
- Atestado de Matrícula
- Consultar Histórico
- Consultar Índices Acadêmicos
- Declaração de Vínculo

- Matrícula On-Line** ▶
- Solicitações de Ensino Individual ▶
- Solicitações de Turma de Férias ▶
- Trancamento de Componente Curricular ▶
- Suspensão de Programa ▶

- Consultar Curso
- Consultar Componente Curricular
- Consultar Estrutura Curricular
- Consultar Turma
- Consultar Turmas Solicitadas
- Unidades Acadêmicas

- Atividades de Campo

- Consultar Calendário Acadêmico

- Realizar Matrícula

- Realizar Matrícula Extraordinária
- Realizar Matrícula Extraordinária em Turma de Férias

- Ver Comprovante de Matrícula
- Ver Comprovante de Matrícula para Turmas de Férias
- Ver Orientações de Matrícula
- Ver Resultado do Processamento

- Meu Plano de Matrículas

turmas anteriores

tradas para os próximos 15 dias ou decorridos 7 dias.

Caro Aluno, este fórum é destinado para discussões relacionadas ao seu curso. Todos os alunos do curso e a coordenação tem acesso a ele.

Nenhum item foi encontrado

Mensagens

[Atualizar Foto e Perfil](#)

[Meus Dados Pessoais](#)

[Cadastre-se no Portal do Egresso](#)

RENATO CARDOSO SILVA

Calendário Acadêmico de Graduação

Dados Institucionais

Matrícula: 20170791970

Curso: TECNOLOGIA EM ANÁLISE E DESENVOLVIMENTO DE SISTEMAS (79)/DEN /BELEM - Belém - TN

Nível: GRADUAÇÃO

Status: CADASTRADO

E-Mail: renato.silva@ifpa.e...

Entrada: 2017.1



SIGAA - PORTAL DO DISCENTE

[\(x\) fechar mensagens](#)

Caro(a) Aluno(a),

O período de matrícula on-line estende-se de **10/04/2018 a 15/04/2018**. Durante este período você poderá efetuar a matrícula nas disciplinas desejadas, de acordo com a oferta de turmas.

Lembramos que a escolha das turmas está sujeita às regras do [Regulamento Didático Pedagógico do Ensino no IFPA](#), tais como a verificação de pré-requisitos. Vale ressaltar ainda que essa operação permite somente a matrícula em disciplinas que possuem turmas abertas no ano-semester de 2017.2.

Para realizar a consulta e seleção das turmas disponíveis você poderá acessar a opção:

- *Turmas da Estr. Curricular:* aqui serão listadas todas as turmas abertas para disciplinas do seu currículo;

É importante lembrar que a efetivação de todas as matrículas de todos os alunos da escolha está sujeita à aprovação da coordenação do seu curso. A coordenação tem até o dia **20/04/2018** para analisar todas as matrículas, e tem o poder de não permitir a matrícula em turmas de acordo com seu julgamento.

Dessa forma, somente após o período de análise das matrículas por parte da coordenação será possível saber se você realmente conseguiu se matricular nas turmas.

Para iniciar a seleção das turmas para a sua matrícula clique no botão abaixo.

[Iniciar Seleção de Turmas >>](#)

SIGAA - PORTAL DISCENTE - (RE) MATRÍCULA

(x) fechar mensagens

PORTAL DO DISCENTE > MATRÍCULA ON-LINE 2017.2 > TURMAS ABERTAS DO CURRÍCULO DO ALUNO

Ajuda/Manuais

Selecione uma ou mais turmas da lista abaixo e confirme a seleção através do botão **Adicionar Turmas**, localizado no final desta página. Dúvidas sobre as disciplinas do seu currículo? [Clique Aqui](#) para ver os detalhes de sua estrutura curricular.

Discente: 20161346896 - JUCINALDO DE FREITAS FERREIRA (*Ver histórico*)

Curso: TÉCNICO EM EVENTOS

Currículo: TS.EVE.2017 - 2017.1

: É permitida a matrícula nesse componente : Não é permitida a matrícula nesse componente
: Ver detalhes da turma

TURMAS ABERTAS PARA OS COMPONENTES DO SEU CURRÍCULO

Turma	Docente(s)	Horário	Local
<input type="checkbox"/> 134.2017.1			
* TSEVE0050 - PORTUGUÊS INSTRUMENTAL			
<input type="checkbox"/> Turma M1341TA (TÉCNICO EM EVENTOS)	MARTA COUTINHO CAETANO	2M12 (11/12/2017 - 05/05/2018)	Sala 1 B
* TSEVE0051 - INGLÊS INSTRUMENTAL I			
<input type="checkbox"/> Turma M1341TA (TÉCNICO EM EVENTOS)	REGINA COELI MORAIS KRELLING	2M34 (11/12/2017 - 05/05/2018)	Sala 1 B
* TSEVE0052 - TEORIA GERAL DO TURISMO E HOSPITALIDADE			
<input type="checkbox"/> Turma M1341TA	INGRID PAOLA RIBEIRO TOMAZ CUNHA	3M12 (11/12/2017 - 05/05/2018)	Sala 1 B
<input type="checkbox"/> 134.2017.2			
* TSEVE0057 - RELAÇÕES HUMANAS			
<input type="checkbox"/> Turma M1342MA (TÉCNICO EM EVENTOS)	FABRICIO MEDEIROS ALHO	4M23 (11/12/2017 - 05/05/2018)	Sala 2 B
* TSEVE0058 - INGLÊS INSTRUMENTAL II			
<input type="checkbox"/> Turma M1342MA (TÉCNICO EM EVENTOS)	REGINA COELI MORAIS KRELLING	5M34 (11/12/2017 - 05/05/2018)	Sala 2 B
<input type="checkbox"/> 134.2017.3			
* TSEVE0064 - EDUCAÇÃO AMBIENTAL			
<input checked="" type="checkbox"/> Turma M1343TB (TÉCNICO EM EVENTOS)	TIAGO VELOSO DOS SANTOS	2T12 (11/12/2017 - 05/05/2018)	Sala 2 B
* TSEVE0065 - CULTURA BRASILEIRA			
<input checked="" type="checkbox"/> Turma M1343TB (TÉCNICO EM EVENTOS)	ANA PAULA PALHETA SANTANA	3T23 (11/12/2017 - 05/05/2018)	Sala 2 B
* TSEVE0066 - INCLUSÃO SOCIAL			
<input checked="" type="checkbox"/> Turma M1343TB (TÉCNICO EM EVENTOS)	ADALCILENA HELENA CAFE DUARTE	4T34 (11/12/2017 - 05/05/2018)	Sala 2 B
* TSEVE0067 - QUALIDADE NO ATENDIMENTO EM EVENTOS			
<input checked="" type="checkbox"/> Turma M1343TB (TÉCNICO EM EVENTOS)	MARTA COUTINHO CAETANO	5T12 (11/12/2017 - 05/05/2018)	Sala 2 B
* TSEVE0068 - EXECUÇÃO DE EVENTOS			
<input checked="" type="checkbox"/> Turma M1343TB (TÉCNICO EM EVENTOS)	A DEFINIR DOCENTE	2T45 6T12 (11/12/2017 - 05/05/2018)	Sala 2 B



JUCINALDO DE F. FERREIRA [Alterar vínculo](#)
C. BELÉM/DIRETORIA DE ENSINO (11.02.02)

Semestre atual: 2017.2

Módulos

Cx. Postal (13)

Abrir Chamado

Menu Discente

Alterar senha

Ajuda



• AMBIENTE DE TREINAMENTO. Restaurado em 02/02/2018.



• As seguintes turmas foram selecionadas com sucesso: TSEVE0064 - Turma M1343TB, TSEVE0065 - Turma M1343TB, TSEVE0066 - Turma M1343TB, TSEVE0067 - Turma M1343TB, TSEVE0068 - Turma M1343TB.

(x) fechar mensagens

PORTAL DO DISCENTE > MATRÍCULA ON-LINE 2017.2 > TURMAS SELECIONADAS

[Ajuda/Manuais](#)

Caro(a) Aluno(a),

Para efetivar sua solicitação de matrícula é necessário pressionar o botão CONFIRMAR MATRÍCULAS. Após este procedimento será possível imprimir o comprovante da sua solicitação, que deverá ser armazenado.



Ver as turmas da
Estr. Curricular

Confirmar
Matrículas



Sair sem salvar





Discente: 20161346896 - JUCINALDO DE FREITAS FERREIRA ([Ver histórico](#))

Curso: TÉCNICO EM EVENTOS

Currículo: TS.EVE.2017 - 2017.1

Turmas Seleccionadas

 : Remover Turma

Turma	Comp. Curricular	CR/CH
M1343TB * Docente(s): TIAGO VELOSO DOS SANTOS	TSEVE0064 EDUCAÇÃO AMBIENTAL	33 / 33 
M1343TB * Docente(s): ANA PAULA PALHETA SANTANA	TSEVE0065 CULTURA BRASILEIRA	33 / 33 
M1343TB * Docente(s): ADALCILENA HELENA CAFE DUARTE	TSEVE0066 INCLUSÃO SOCIAL	33 / 33 
M1343TB * Docente(s): MARTA COUTINHO CAETANO	TSEVE0067 QUALIDADE NO ATENDIMENTO EM EVENTOS	33 / 33 
M1343TB * Docente(s): A DEFINIR DOCENTE	TSEVE0068 EXECUÇÃO DE EVENTOS	67 / 67 

Total: 199 créditos / 199 horas



hoje

DEZEMBRO 2017

mês semana dia

Dom	Seg	Ter	Qua	Qui	Sexta	Sáb
26	27	28	29	30	1	2
3	4	5	6	7	8	9
10	11	12	13	14	15	16
	2p TSEVE0064 - TM1343TB 4:50p TSEVE0068 - TM1343TB	2:50p TSEVE0065 - TM1343TB	3:40p TSEVE0066 - TM1343TB 4:50p TSEVE0066 - TM1343TB	2p TSEVE0067 - TM1343TB	2p TSEVE0068 - TM1343TB	
17	18	19	20	21	22	23
	2p TSEVE0064 - TM1343TB 4:50p TSEVE0068 - TM1343TB	2:50p TSEVE0065 - TM1343TB	3:40p TSEVE0066 - TM1343TB 4:50p TSEVE0066 - TM1343TB	2p TSEVE0067 - TM1343TB	2p TSEVE0068 - TM1343TB	
24	25	26	27	28	29	30
	2p TSEVE0064 - TM1343TB 4:50p TSEVE0068 - TM1343TB	2:50p TSEVE0065 - TM1343TB	3:40p TSEVE0066 - TM1343TB 4:50p TSEVE0066 - TM1343TB	2p TSEVE0067 - TM1343TB	2p TSEVE0068 - TM1343TB	
31	1	2	3	4	5	6
	2p TSEVE0064 - TM1343TB 4:50p TSEVE0068 - TM1343TB	2:50p TSEVE0065 - TM1343TB	3:40p TSEVE0066 - TM1343TB 4:50p TSEVE0066 - TM1343TB	2p TSEVE0067 - TM1343TB	2p TSEVE0068 - TM1343TB	



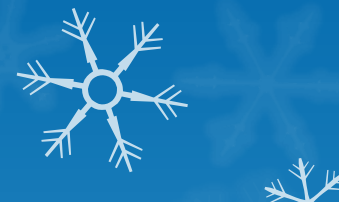

JUCINALDO DE F. FERREIRA *Alterar vínculo*
C. BELÉM/DIRETORIA DE ENSINO (11.02.02)

Semestre atual: 2017.2

Módulos

Cx. Postal (13)

Abrir Chamado

Menu Discente

Alterar senha

Ajuda

Por favor, confirme a senha para fazer a solicitação de matrículas.

(x) fechar mensagens

PORTAL DO DISCENTE > MATRÍCULA ON-LINE 2017.2 > TURMAS SELECIONADAS

[Ajuda/Manuais](#)



[Voltar ao Portal Discente](#)

TURMAS SELECIONADAS

Turma	Componente Curricular	Local	Horário
M1343TB	TSEVE0064 - EDUCAÇÃO AMBIENTAL (33 crs.)	Sala 2 B	2T12 (11/12/2017 - 05/05/2018)
M1343TB	TSEVE0065 - CULTURA BRASILEIRA (33 crs.)	Sala 2 B	3T23 (11/12/2017 - 05/05/2018)
M1343TB	TSEVE0066 - INCLUSÃO SOCIAL (33 crs.)	Sala 2 B	4T34 (11/12/2017 - 05/05/2018)
M1343TB	TSEVE0067 - QUALIDADE NO ATENDIMENTO EM EVENTOS (33 crs.)	Sala 2 B	5T12 (11/12/2017 - 05/05/2018)
M1343TB	TSEVE0068 - EXECUÇÃO DE EVENTOS (67 crs.)	Sala 2 B	2T45 6T12 (11/12/2017 - 05/05/2018)

CONFIRME SEUS DADOS

Data de Nascimento: * 30/04/1972

Senha: *

PORTAL DO DISCENTE

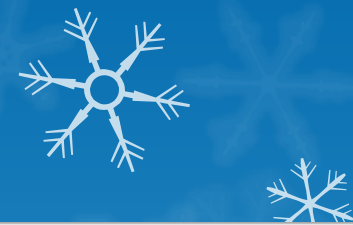

IFPA - SIGAA - Sistema Integrado de Gestão de Atividades Acadêmicas

A+ A- Tempo de Sessão: 01:30 SAIR

JUCINALDO DE F. FERREIRA *Alterar vínculo*
C. BELÉM/DIRETORIA DE ENSINO (11.02.02)

Semestre atual: 2017.2

Módulos

Cx. Postal (13)

Abrir Chamado

Menu Discente

Alterar senha

Ajuda



• Matrículas submetidas com sucesso!

(x) fechar mensagens

PORTAL DO DISCENTE > MATRÍCULA ON-LINE 2017.2 > TURMAS SELECIONADAS

[Ajuda/Manuais](#)



SOLICITAÇÃO DE MATRÍCULA Nº 00413



Imprimir Comprovante



[Voltar ao Portal Discente](#)

TURMAS SELECIONADAS

Turma	Componente Curricular	Local	Horário
M1343TB	TSEVE0064 - EDUCAÇÃO AMBIENTAL (33 crs.)	Sala 2 B	2T12 (11/12/2017 - 05/05/2018)
M1343TB	TSEVE0065 - CULTURA BRASILEIRA (33 crs.)	Sala 2 B	3T23 (11/12/2017 - 05/05/2018)
M1343TB	TSEVE0066 - INCLUSÃO SOCIAL (33 crs.)	Sala 2 B	4T34 (11/12/2017 - 05/05/2018)
M1343TB	TSEVE0067 - QUALIDADE NO ATENDIMENTO EM EVENTOS (33 crs.)	Sala 2 B	5T12 (11/12/2017 - 05/05/2018)
M1343TB	TSEVE0068 - EXECUÇÃO DE EVENTOS (67 crs.)	Sala 2 B	2T45 6T12 (11/12/2017 - 05/05/2018)

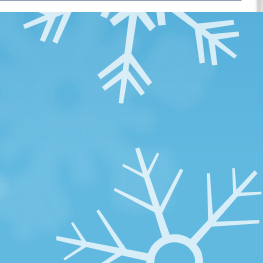

COMPROVANTE DE SOLICITAÇÃO DE MATRÍCULA N° 00413
PERÍODO 2017.2

Matrícula: 20161346896
Discente: JUCINALDO DE FREITAS FERREIRA
Curso: 134 - TÉCNICO EM EVENTOS (U) - Belém
Status: ATIVO
Tipo: REGULAR

TURMAS SELECIONADAS			
Componente Curricular	Turma	Local	Situação
TSEVE0064 - EDUCAÇÃO AMBIENTAL - 33h	Turma M1343TB	Sala 2 B	AGUARDANDO PROCESSAMENTO
TSEVE0065 - CULTURA BRASILEIRA - 33h	Turma M1343TB	Sala 2 B	AGUARDANDO PROCESSAMENTO
TSEVE0066 - INCLUSÃO SOCIAL - 33h	Turma M1343TB	Sala 2 B	AGUARDANDO PROCESSAMENTO
TSEVE0067 - QUALIDADE NO ATENDIMENTO EM EVENTOS - 33h	Turma M1343TB	Sala 2 B	AGUARDANDO PROCESSAMENTO
TSEVE0068 - EXECUÇÃO DE EVENTOS - 67h	Turma M1343TB	Sala 2 B	AGUARDANDO PROCESSAMENTO

Horários	Seg	Ter	Qua	Qui	Sex	Sáb
07:00 - 07:50	---	---	---	---	---	---
07:50 - 08:40	---	---	---	---	---	---
08:40 - 09:30	---	---	---	---	---	---
09:50 - 10:40	---	---	---	---	---	---
10:40 - 11:30	---	---	---	---	---	---
11:30 - 12:20	---	---	---	---	---	---
13:00 - 13:50	---	---	---	---	---	---
13:50 - 14:40	---	---	---	---	---	---
14:40 - 15:30	---	---	---	---	---	---
15:50 - 16:40	---	---	---	---	---	---
16:40 - 17:30	---	---	---	---	---	---
17:30 - 18:20	---	---	---	---	---	---
18:20 - 19:10	---	---	---	---	---	---
19:10 - 20:00	---	---	---	---	---	---
20:00 - 20:50	---	---	---	---	---	---
21:10 - 22:00	---	---	---	---	---	---
22:00 - 22:50	---	---	---	---	---	---

TURMAS COM HORÁRIO FLEXÍVEL		
Componente Curricular	Turma	Horário
TSEVE0064 - EDUCAÇÃO AMBIENTAL - 33h	Turma M1343TB	2T12 (11/12/2017 - 05/05/2018)
TSEVE0065 - CULTURA BRASILEIRA - 33h	Turma M1343TB	3T23 (11/12/2017 - 05/05/2018)
TSEVE0066 - INCLUSÃO SOCIAL - 33h	Turma M1343TB	4T34 (11/12/2017 - 05/05/2018)
TSEVE0067 - QUALIDADE NO ATENDIMENTO EM EVENTOS - 33h	Turma M1343TB	5T12 (11/12/2017 - 05/05/2018)
TSEVE0068 - EXECUÇÃO DE EVENTOS - 67h	Turma M1343TB	2T45 6T12 (11/12/2017 - 05/05/2018)